センターニュース 吹田ノ渡シ 第 86 号　平成 29 年 10月・11 月

吹田ノ渡シ

吹田歴史文化まちづくりセンター　浜屋敷

［所在地］〒564-0025 大阪府吹田市南高浜町 6-21　［TEL］06-4860-9731　［FAX］06-4860-9725

コンサート in 浜屋敷

GUITARRA

ポルトガルギター
月本（つきもと）　一史（かずふみ）
リスボン市立ファド博物館公認
日本ファド大使
ポルトガルギター奏者

ファドの魅力

哀愁・郷愁漂う　ファド　に魅せられて

2017年 11月23日 木/祝
開場 13:30　開演 14:00
吹田歴史文化まちづくりセンター浜屋敷

11月 1 日(水)からチケット販売開始
浜屋敷事務局　TEL：06-4860-9731

料金　一般 1000円　賛助会員 800円　正会員 500円
（ご入会をご希望の方は事務局までお問い合わせください）

定員　先着 60 名（自由席）

10/11（水） 15:00～16:30 歴史

博物館出前講座

北大阪のまつり

講師：藤井（ふじい） 裕之（ひろゆき）（吹田市立博物館 副館長）

定員 先着 20 名
費用 一般 500 円　賛助会員 400 円　正会員 300 円
申し込み 10 月 1 日 (日) から電話で浜屋敷へ

10/14（土）・10/15（日） 両日とも 10:00 ～ 15:00 文化

伝統工芸 & 手づくり市

伝統的工芸品製作体験　体験・展示・販売。
手づくり市　魅力あふれる作品の中から あなただけのお気に入りを見つけてください。
東庭ステージ　パフォーマンス・音楽・抽選会など。
食べもの市　いろんな食べもの屋さんが並びます。
あそびのひろば　汽車ポッポ・ふしぎなおさかななど。
東日本大震災復興支援　物販ブースやパネル展示など。

入場無料・雨天決行

10/19（木） 14:00～16:00 歴史

すいた昔さろん

～蔵の中で昔の話を～

どんじ祭り

吉志部神社の秋祭りで、祭礼の古い形態が残されたどんじ祭りについて話します。

講師：岸本（きしもと） 幹彦（みきひこ）（どんじ祭り保存会 副総代）

定員 先着 25 名　費用 100 円
申し込み 10 月 1 日 (日) から電話で浜屋敷へ

10/28（土） 14:00～15:30 文化

旧暦 重陽の節句

尺八が誘（いざな）う朗読の世界

「人情武士道」　山本周五郎作

朗　読　大橋（おおはし） 文江（ふみえ）（朗読工房主宰）
尺八演奏他　藤田（ふじた） 慧山（けいざん）

定員 先着 50 名　費用 100 円
申し込み 10 月 1 日 (日) から電話で浜屋敷へ

10/29（日） 13:00～16:00 文化

入場無料！雨天決行！

浜屋敷 ハロウィンフェスティバル

中庭ステージ

14:00 ～ 大和大学 "Musik（ムジーク） Flug（フルーク）" 音楽パフォーマンス
「ハロウィンの妖精と魔女」

15:00 ～ 仮装コンテスト
事前受付　先着 15 組
10/1(日) から電話で浜屋敷へ
当日受付　先着 5 組
13:15 から本部席へ

スターウォーズのコスチューム団体
501st と記念撮影
出動時間　13:00/13:30/15:00

世界のことばで遊ぼう 西庭
13:30 ～
みんな一緒に Let's 多言語

お部屋であそぼう！ 和室
パネルシアター&びりびり工作

クイズラリーも開催！

11/9（木）・12/14（木） 14:00～16:00 歴史

2 回連続講座　古文書入門

解説をしてもらいながら
古文書の解読を進めます。

講師：池田（いけだ） 直子（なおこ）（吹田市立博物館 学芸員）

定員 先着 20 名
費用 一般 1000 円　賛助会員 800 円　正会員 600 円
申し込み 10 月 1 日 (日) から電話で浜屋敷へ

浜屋敷フォトアワード 2017 作品募集中！　11 月 30 日 (木) まで

平成 29 年度　下期行事のご案内

8 月	五・七・五であそぼう　民博夜話　ぽかぽかひろば　夏の集い　戦争体験を聴く会
9 月	ジャンボ将棋まつり　すいた昔さろん　クラシック CD コンサート
10 月	博物館出前講座　伝統工芸&手づくり市　すいた昔さろん　人形劇　旧暦重陽の節句 ハロウィンフェスティバル
11 月	古文書入門　日本語の美　すいた昔さろん　ぽかぽかひろば　文化教養講座　コンサート
12 月	地球村ぷらす　人形浄瑠璃　古文書入門　すいた昔さろん　民博夜話 SP クラシック CD コンサート　正月飾り
1 月	七草粥　すいた昔さろん　新春かるたあそび
2 月	狂言　フォトアワード展示　すいた昔さろん　ぽかぽかひろば
3 月	ひなまつり　すいた昔さろん　リーディング劇

※予定は変更することがあります

吹田歴史文化まちづくり協会会員様には
催しによって参加費の割引があります。
詳細は浜屋敷までお問い合わせください。

平成 29 年度　休館日

4 月 24 日（月）・6 月 19 日（月）
8 月 21 日（月）・10 月 23 日（月）
12 月 18 日（月）

年末年始
12 月 29 日（金）～ 1 月 3 日（水）

平成 30 年
2月 19 日（月）

11/12（日） 14:00～16:00 文化

宇多喜代子さんに学ぶ「俳句と言葉」

未来に繋ぐ言葉

忘れられつつある日本語の美しさや言葉を次世代に伝え
日本の季節や物への表現を再認識します。

講師：宇多　喜代子（現代俳句協会特別顧問）

定員 先着 40 名
費用 一般 1000 円　賛助会員 800 円　正会員 500 円
学生無料（当日学生証をご提示ください。）
申し込み 10 月 1 日 (日) から電話で浜屋敷へ

11/16（木） 14:00～16:00 歴史

すいた昔さろん

～蔵の中で昔の話を～

『私の農業の楽しさ』

住吉大社の御田植え神事にかかわって

講師：西　盛（吹田市農業振興研究協議会 副会長）

定員 先着 25 名　費用 100 円
申し込み 11 月 1 日 (水) から電話で浜屋敷へ

11/18（土） 13:00～15:00（受付 13:00～14:00） 文化

ぽかぽかひろば

ぽかぽかまつり

おいしいおいもや駄菓子！遊びのコーナーもあるよ♪
お兄さん、お姉さんのおみせやさんにいらっしゃい♫

定員 当日先着 50 名　費用 100 円　申し込み 不要
対象 おおむね 3 歳～小学 3 年生（小学生未満は保護者同伴）
持ちもの お茶・えがお

11/19（日） 13:00～14:15 文化

正岡子規生誕 150 周年記念講座

子規の交友と子規を支えた叔父「加藤恒忠（拓川）」の生涯

対　談 13:00～14:15
「明治の友情」と「反骨の外交官」をテーマに子規の子孫 正岡明氏と、本件の研究家の梅原章一氏による対談。

展示品の解説 14:15～15:00
子規の交友などに関する「ハガキ・日記など」の解説を行います。ご希望の方は申込時にお伝えください。

定員 先着 40 名
費用 一般 700 円　賛助会員 500 円
正会員 300 円　※喫茶代金含みます
申し込み 11 月 1 日 (水) から電話で浜屋敷へ

一般展示
11/20（月）～11/26（日）
10:00～15:00
ギャラリーにて

お申し込み・お問い合わせ

（お申し込みは午前 9 時から午後 9 時まで）

浜屋敷 06-4860-9731

吹田まち案内人

雨天決行
全員参加出来ます

吹田まち案内人のガイドで
元気に楽しく、
まち歩きしましょう

実施日	コース名	内　容	集合・解散			参加費	申込締切
10/7（土）	健都（北大阪健康医療都市）！ただいま建設中	健康増進公園、市民病院、国立循環器病研究センター、健都イノベーションパーク、駅前複合施設などが建設されている健都 (北大阪健康医療都市) 周辺を巡ります。 約 4.5 km	集合	9:30	JR吹田駅北口メロード前	300 円	10/5（木）
			解散	12:00 頃	JR岸辺駅		
10/14（土）	吹田ええとこまわりゃんせ⑩ 江坂コース	ダスキン本社、豊津公園、蔵人集落、横関街道、吹田街道 ダスキン誠心寮、江坂神社、アメニティ江坂などを巡ります。 約 4.8 km	集合	9:30	北大阪急行江坂駅北改札口	300 円	10/12（木）
			解散	12:20 頃	アメニティ江坂		
11/11（土）	吹田ええとこまわりゃんせ⑪ 北千里コース	三色彩道、大阪大学、千里北公園、千里中央公園などを巡ります。 1日コース　健脚向き　約 9 km	集合	9:30	阪急北千里駅改札口	500 円	11/9（木）
			解散	15:00 頃	阪急山田駅		
11/24（金）	三色彩道と大阪大学吹田キャンパス	紅葉色づく晩秋の北千里から大阪大学を巡ります。 約 5 km	集合	9:30	阪急北千里駅改札口	300 円	11/22（水）
			解散	13:00 頃	吹田キャンパス内		

参加費は当日集合時にお支払いください。
浜屋敷からの返信はありませんので
申し込まれたらあとは当日集合場所へお越しください。

〒564-0025 大阪府吹田市南高浜町 6-21　FAX：06-4860-9725

- コース名
- 代表者の住所
  名前
  電話番号
- 参加人数

申し込みは
はがきまたは FAX で
浜屋敷まで

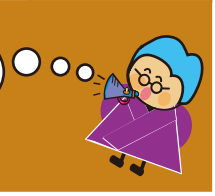

今年の3共催イベント!! たくさんの文化と交流しましょう♪

メイシアター共催

文化

阪本一房と吹田の民話と人形劇

出演：吹田紙芝居拍子木 / ちゅっちゅくちゅー
人形げきクレヨン / 人形劇ねや / ゆきちゃんズ

日時 10月21日（土） ①10:30 ②13:30
10月22日（日） ①13:30 ②15:30
場所 浜屋敷 主屋
料金 大人500円｜こども300円（3歳～中学生）

ギャラリー兼音楽室 9:30～15:30
「阪本一房が残した人形の展示」開催（入場無料）

【お問い合わせ・お申し込み】
吹田市文化会館メイシアター（06-6386-6333）

SIFA共催

文化

地球村ぷらすvol.17 タイ

観光ガイドブックの情報から一歩踏み込んで
現地の暮らしや文化、日本で感じたことなどを
川井ピヤラットさんに、日本語でお話しいただきます。

日時 12月3日（日） 13:30～15:00
場所 浜屋敷 和室
料金 500円
定員 30名（先着） ※中学生以上が対象

SIFAまたは浜屋敷会員・中学生・高校生は300円

【お問い合わせ・お申し込み】
11/6(月)よりSIFAで受付開始（06-6835-1192）

吹田市共催

文化

能勢人形浄瑠璃 浜屋敷公演

出演：能勢人形浄瑠璃鹿角座

日時 12月10日（日） 14:00～15:40
場所 浜屋敷 主屋
料金 一般500円｜賛助400円｜正300円
定員 50名（先着）

上演後、簡単なまち歩きにご参加いただけます。

【お問い合わせ・チケット】
11/1(水)より浜屋敷で販売開始（06-4860-9731）

こんなこと ありました。

夏の集い ～プラネタリウムがやってくる!～

今年で2回目の開催となった「夏の集い」参加者の方には主屋の横に建てられた大きなドームの中で、プラネタリウムを見ていただきました。
旧暦の七夕に星を見ながら解説を聞く、そんな季節ならではのイベントをこれからも浜屋敷は大切にしていきます。

ボランティア研修会

当協会理事の長井敬二さんにユニバーサルマナーについてお話しいただきました。
その後、交流会で各ボランティア活動の紹介が行われました。
多くのボランティアの方々、後藤吹田市長にもご来館いただき、とても有意義な1日となりました。

吹田の歴史探訪『加賀文庫』⑭

加賀 眞砂子

「**大阪府地名辞典**」は昭和５８年の刊行で都市開発前の古い地名が多く記載されています。近年の地名・番地は、人工的に合成された符号のようになりつつありますが、元の地名は地形（山、川、池、海岸など）や歴史（行基・空海・条里制など）と深く結びついたものが多かったのです。吹田の**西の庄**は鎌倉時代初期の西園寺公経・実氏父子の荘園で近くに**「吹田殿」**が造られ、吹田が四大景勝地の一つであったため上皇貴族の遊興の場として華やぎました。大切に残したい地名の一つです。

開館日時 毎月第２、第４土曜日（８月はお休み）
いずれも午後1時30分～4時30分
※加賀文庫では図書の貸し出しは行っておりません

住所：〒564-0025 大阪府吹田市南高浜町 6-21

浜屋敷

吹田歴史文化まちづくりセンター

開館時間 午前9:00～午後10:00
※お申込みは午後9:00まで
休館日 12月29日～1月3日
（施設点検のための臨時休館日があります）
観覧 無料
貸室 有料（要申込み）
最寄り駅 阪急京都線 相川駅徒歩10分
JR東海道線 吹田駅徒歩15分
管理運営 特定非営利活動法人
吹田歴史文化まちづくり協会

電話 （電話）06-4860-9731 / （FAX）06-4860-9725
メール info@hamayashiki.com
HP http://hamayashiki.com/
ブログ http://hamayashiki.com/blog/
@hamayashiki2 @hamayashiki
イベント、貸室、見学情報は… 浜屋敷 検索

吹田ノ渡シ 第86号
平成29年10月1日発行
発行／編集：吹田歴史文化まちづくり協会
この広報誌は、4,300部作成し
1部あたりの単価は9.4円です。