

吹田ノ渡シ

浜屋敷 吹田歴史文化まちづくりセンター

[所在地] 〒564-0025 吹田市南高浜町6-21

[TEL] 06-4860-9731

[FAX] 06-4860-9725

笑顔いっぱい、元気いっぱいのおにいさんやおねえさんがみんなと遊ぶのを楽しみに待っています。
ひろ〜いお庭のある浜屋敷で一緒に遊びませんか？きっとみんなの心がぽかぽかしてきますよ！！

ぽかぽかひろば

毎回 午後1:00~3:00 (定員50名) 申込不要

おかげさまで、浜屋敷恒例のお子さま向けイベントとして、しっかり定着いたしました。
(対象年齢は、おおむね3歳~小学3年生。)

今年度も企画・運営のぽかぽかひろばスタッフのおにいさん・おねえさんが元気に大活躍します
ので、どうぞよろしくお願ひします。ハマレンジャーも登場するぞ！

♪ 2014年度年間計画表 ♪

4/19(土) おにわであそぼう！ (参加費0円)

工作したり、ハマレンジャーと一緒においかけっこをしよう!!

7/12(土) みずあそび (参加費0円)

つめた〜いお水のミニプールや水鉄砲であつ〜い夏を吹き飛ばそう!!

8/23(土) みずあそび (参加費0円)

あつ〜い夏はやっぱり水遊び。夏休み最後の思い出をつくりませんか。

11/15(土) あきをかんじよう (参加費100円)

落ち葉カードを作ったり、おいもを食べたりして秋を楽しもう。

2/14(土) こうさくひろば！ (参加費100円)

とぼしたり、へんしんしたりいろんなおもちゃをつくってみよう。

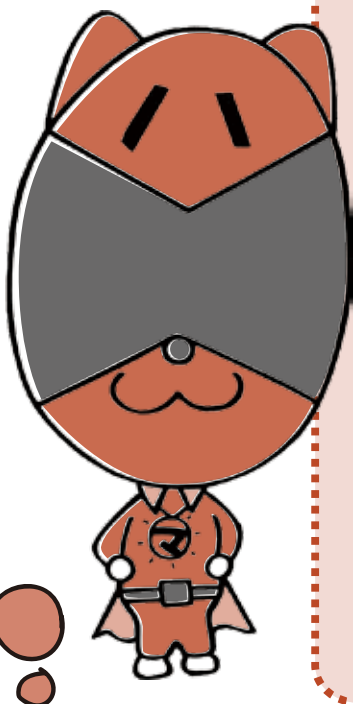

4 / 12 (土) 13:30 ~ 16:00

クラシック CD コンサート

『 管楽器のための協奏曲 & 弦楽合奏曲 』

モーツァルト：「ファゴット協奏曲」
グリーグ：組曲「ホルベアの時代より」ほか

新企画：【比較鑑賞】
(イギリスの著名な二人の指揮者による表現の比較)
ヴォーン・ウィリアムズ：
管弦楽曲「グリーンスリーブスによる幻想曲」

曲や演奏の解説付きでお楽しみ下さい。

講師：近藤 又一 (音楽鑑賞研究家)

定員 / 先着 35 名 費用 / 500 円
申し込み / 4/1(火)から電話で浜屋敷へ

4 / 17 (木)・5 / 15 (木)

各回とも 14:00 ~ 16:00

すいた昔 さろん

～ 蔵の中で昔の話を ～

ちょっと昔の話や、すごく昔の話も

地域の歴史や産業や吹田ゆかりの人物など、
さまざまなテーマについて、参加者の皆さんも
一緒におしゃべりしましょう。

郷土史ソムリエ
加賀 真砂子 (大阪府文化財愛護推進委員)

定員 / 各回 先着 15 名 費用 / 無料
申し込み / 4/17(木)は4/1(火)から、
5/15(木)は5/1(木)から電話で浜屋敷へ

4 / 26 (土) 14:00 ~ 16:00 (13:30 ~ 13:50 「能楽囃子塾」生徒による小鼓の連調があります)

第九回 能楽囃子の世界 ～ 能に描かれる女性達 《 六条御息所 編 》 ～

ろくじょうのみやすどころ

能は祈りと鎮魂の芸術とされています
古民家に響く楽器の音や謡いの声
能楽囃子が生み出す静かな迫力を体感して下さい

六条御息所 ... 源氏物語の登場人物

演目 舞囃子「野宮」、半能「葵上」他



出演

《シテ方》観世流シテ方	長山耕三
観世流シテ方	山中雅志
観世流シテ方	上野雄介
観世流シテ方	藤井文雄
《ワキ方》高安流ワキ方	有松遼一
《囃子方》森田流笛方	斉藤 敦
大倉流小鼓方	上田敦史
観世流大鼓方	守家由訓
金春流太鼓方	上田慎也

費用 / 一般 1,500 円 賛助会員 1,200 円 正会員 1,000 円
定員 / 先着 80 名 申し込み / 3/1(土)から好評受付中、電話で浜屋敷へ

～ 端午の節句 ～

4月中旬～5月上旬頃まで
こいのぼりや五月人形を
飾っています。見に来てね！



5 / 17 (土) 10:00 ~ 16:00 (雨天決行)

浜屋敷 手づくり市

庭や座敷に所狭しと手づくり作品のお店が約 50 店舗
並び、人気の手づくり市。他にもフードコートやワーク
ショップなど、子どもから大人まで楽しめます。
「着物デー」も同時開催。着物で遊びに来るといいことがあるかも？アンティーク着物ショップもやってきます。和装で手づくり市に遊びに来ませんか？
(手づくり市は年 2 回開催予定)

入場無料

お申し込み・お問合せは
浜屋敷 ・ 06-4860-9731

6 / 8 (日) 13:30 ~ 15:00

SIFA 地球村ぷらす in 浜屋敷・台湾

さまざまな国出身の方をゲストに迎え、母国の暮らしや文化の紹介、日本との違いについて紹介してもらう異文化理解の講座“SIFA 地球村ぷらす”が浜屋敷で開かれます。
今回は、台湾から日本に留学している黄端健さんに、台湾の「日常生活」について紹介してもらいます。観光地以外にも魅力たっぷりの台湾を楽しみに来て下さい。

定員 / 先着 30 名 (中学生以上)
費用 (中国茶, お菓子つき)
/ 一般 500 円
SIFA 会員・浜屋敷会員 300 円

申し込み / 5/1(木)から電話で
浜屋敷 (06-4860-9731) へ

このイベントは、(公財)吹田市国際交流協会(SIFA)と
(特非)吹田歴史文化まちづくり協会の共催事業です。

吹田歴史文化まちづくり協会会員さんには、催しによって参加費の割引があります。詳細は浜屋敷までお問い合わせ下さい。

吹田市観光講座 受講生募集

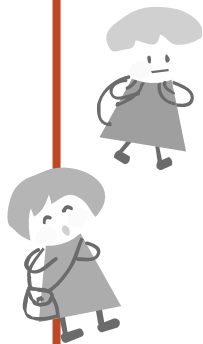

- 5/31(土) 10:00～12:00 「観光とは」 行俊良雄 (大阪府立大学 大阪検定客員研究員)
 - 6/14(土) 10:00～12:00 「吹田の古道」 加賀眞砂子 (大阪府文化財愛護推進委員)
 - 6/28(土) 午後 「吹田における地産地消」 平野紘一 (吹田市農業振興研究協議会 会長)
この回のみ、時間・会場が違います。集合時間・集合場所は後日お知らせします。
 - 7/12(土) 10:00～12:00 「吹田の戦争の記憶」 坂本衛 (戦争の語り部)
 - 7/26(土) 10:00～12:00 「吹田の鉄道貨物」 中俣秀康 (吹田貨物ターミナル駅 駅長)
 - 8/9(土) 10:00～12:00 「吹田の緑道」 平軍二 (日本野鳥の会 大阪支部 前代表)
- (講座のタイトル・内容は変更する場合があります。)

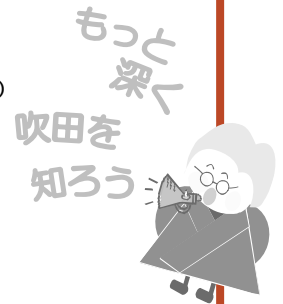

会場 / **ラコルタ** (吹田市立市民公益活動センター) (吹田市津雲台 1-2-1 千里ニュータウンプラザ6階)

定員 / 40名 (多数抽選) 費用 / 無料 対象 / 4回以上出席出来る方。まち歩き出来る方。

申し込み / **往復ハガキ** に「観光講座申し込み」、住所、名前、電話番号を書いて
浜屋敷 (〒564-0025 吹田市南高浜町 6-21) へ。 **受付期間 5/1～5/20(必着)**

主催 / 吹田市・特定非営利活動法人 吹田歴史文化まちづくり協会 協賛 / 吹田にぎわい観光協会



申込者全員
参加できます



雨天決行

吹田まち案内人

吹田まち案内人の
ガイドで、元気に楽しく
まち歩きしよう



実施日	コース名	内容	距離	集合・解散	参加費	申込締切 (必着)
4/5 (土)	桜めぐりコース	吹田三名水の垂水神社の境内遺跡を経て、千里寺・関西大学の桜めぐり。	約 5km	阪急豊津駅 改札口 9:30 集合 関大構内 12:00 解散	300円	4/3 (木)
4/19 (土)	駅シリーズ 亀岡街道を歩く	吹田の渡し跡を出発して、茨木の宇野辺まで、江戸時代に賑わった街道を、旅人気分で歩いてみませんか。	約 8.5km	阪急相川駅 西改札口 9:00 集合 大阪モルル 宇野辺駅 12:30 解散	300円	4/17 (木)
5/10 (土)	吹田街道を行く	南町道標から能勢街道へ至る服部天神宮まで歩きます。	約 6km	JR 吹田駅 中央口 9:30 集合 阪急服部天神駅 12:00 解散	300円	5/8 (木)
5/24 (土)	亀岡街道の 起点まで歩く	高浜橋から天神橋まで歩きます。	約 10km	JR 吹田駅 中央口 9:00 集合 大阪市天神橋 13:00 解散	300円	5/22 (木)

いずれのコースも申込者全員参加できます。雨天決行。水筒持参。
参加費は当日集合時にお支払い下さい。

ハガキまたは FAX に「コース名」、人数、代表者の住所、名前、電話番号を書いて浜屋敷へ。
申込者に対して浜屋敷からの返信はありません。申し込んだらあとは当日集合場所へ。

〒564-0025 大阪府吹田市南高浜町 6-21 浜屋敷 FAX : 06 - 4860 - 9725

平成 26 年度
(2014 年度)
休館日

平成 26 年 4/21(月) 6/23(月) 8/25(月) 9/29(月) 12/15(月)
【年末年始】平成 26 年 12/29(月)～平成 27 年 1/3(土) 平成 27 年 2/23(月)

さくらまつり

着物デ-同時開催

2014年4月5日(土) 11:00~15:30

雨の場合は6日(日)開催

子どもから大人まで楽しめる浜屋敷の「さくらまつり」
書道、茶道、着物、むかしあそび、おいしいフードなどを用意してお待ちしています。

書

若手書道家福田匠吾氏による
恒例の大書や書道パフォーマンス
書道ワークショップもあります。
書道パフォーマンスは13:00から!

食

カニ汁・手づくりぜんざい・庄屋もち・おかき

舞

ひょっこ踊り
①11:00~②14:30~

茶

抹茶と煎茶のお茶席(先着各10名様)
季節のお菓子と共に優雅なひとときを
お過ごしいただけます。
①11:30~②12:30~③13:30~
4/1(火)から電話で浜屋敷へ



着

着物で遊びに来るとぜんざいが無料に♪
アンティーク着物ショップも臨時出店。

遊

むかしあそびを体験しよう!

こんなことありました

1月26日 節分de国際交流

今年で2回目となる節分de国際交流。
参加する外国人の方も増え、中国、タイ
フィリピン、ベトナム、カンボジアにマ
レーシアと東アジア、東南アジアの方が
多かった印象でした。

そして、今年は吹田で一番?長い巻き
寿司作り挑戦しました。話す言葉は違
っても「せーの!」と声を掛けて息を合
わせれば、みごと1本の長い巻き寿司を
作ることができました。



せーの!



和室でクラシック

2月25日 風下りのクラシックコンサート

初めての託児付のコンサート。普段忙
しい皆さんにも、心地よい音楽と美味し
いお茶とお菓子で風下りの優雅なリラ
ックタイムとなりました。

演奏者からのワンポイントレクチャー
も楽しく、またやってほしいとの声もた
くさんありました。

特定非営利活動法人 吹田歴史文化まちづくり協会 まだまだ 会員募集中

会員特典

- ①センターニュース『吹田ノ渡し』を
お届けします(年6回)
- ②催しに会員割引があります。
(全てではありません)



入会手続

【入会申込書】必要事項をご記入の上、
浜屋敷まで。郵送FAXも可。
(入会申込書は、事務局かHPよりダウンロード)

【年会費】直接お支払いか、郵便振替でお願い致します。
個人正会員3000円 個人賛助会員1000円 法人賛助会員10000円

【口座番号】00940-5-188860

【口座名義】特非吹田歴史文化まちづくり協会

【期間】入会日から2015年3月31日まで有効



- ・開館時間 午前9:00~午後10:00
- ・休館日 12/29~1/3
施設点検の臨時休館日があります
- ・観覧 無料
- ・貸室 有料(要申し込み)
特定非営利活動法人
吹田歴史文化まちづくり協会
- ・管理運営 吹田歴史文化まちづくり協会
- ・最寄り駅 阪急京都線 相川駅徒歩10分
JR東海道線 吹田駅徒歩15分

※ お車でのご来館はご遠慮ください

吹田ノ渡し 第65号
平成26年4月1日発行

発行: 吹田歴史文化まちづくりセンター
編集: 吹田歴史文化まちづくり協会
この広報誌は、4,000部作成し、
一部あたりの単価は10円です。

浜屋敷

吹田歴史文化まちづくりセンター

<http://hamayashiki.com>

e-mail: ckbni208@satv.zaq.ne.jp

